

[RELATÓRIO DE RESULTADOS
E IMPACTOS 2022]

AMAZ[®]

AMAZON SUPER PLANTS



19.04.2015 origens brasil[®]

CAUSA	02
A NOSSA REDE	03
IMPACTOS E RESULTADOS GERAIS	05
TERRITÓRIOS E ÁREAS PROTEGIDAS	08
OS GUARDIÕES DA FLORESTA	09
A RELAÇÃO COMERCIAL	12
AVALIAÇÕES	15

Foto: Loiro Cunha

O que nos une é algo além das relações comerciais, trabalhamos juntos por um propósito, um mesmo projeto de mundo onde a valorização da Amazônia viva e seus povos e culturas é o nosso foco principal.



origens brasil®

Produzir para conservar, gerando
valor para a floresta em pé e
para os povos que vivem dela.

A **AMAZ** é membro da Origens Brasil®, uma rede formada por povos indígenas, populações tradicionais, instituições de apoio e empresas que atua pela conservação da Amazônia, gerando valor para a floresta em pé e para os povos que vivem dela.

A rede Origens Brasil® foi criada em 2016, justamente com o objetivo de promover as cadeias da sociobiodiversidade, atuando de forma colaborativa para promover relações comerciais diretas, mais éticas e transparentes.

Queremos mudar a forma convencional de se fazer negócios e acelerar a transição para uma economia de floresta em pé em áreas protegidas, aliando produção com conservação, conhecimento tradicional e inovação.

Ao escolher produtos e dar preferência às empresas que fazem parte da rede Origens Brasil®, consumidores contribuem para a nossa causa: produzir para conservar, gerando valor para a Floresta em Pé e para os povos que vivem dela – os verdadeiros guardiões do nosso patrimônio socioambiental.



Números de impacto alcançados pela rede Origens Brasil®

58.9 Milhões ha
de floresta em pé na Amazônia.

Hoje, somos

3.328

PRODUTORES CADASTRADOS,

gerando renda para aproximadamente

17.9 mil

beneficiários potenciais de

65

POVOS INDÍGENAS E

POPULAÇÕES TRADICIONAIS

Já movimentamos

R\$ 18 milhões de reais

E atuamos em

46 Áreas Protegidas

[NOSSA REDE]



origens brasil®

Conectamos povos indígenas e populações tradicionais na Amazônia, organizações comunitárias e instituições de apoio com empresas e consumidores. Por meio dessas conexões são viabilizados negócios com garantia de origem, rastreabilidade, transparência e que promovem relações comerciais éticas, valorizando os povos da floresta e seus territórios.

Para isso, é utilizado sistema de **Sistema de Garantia da rede Origens Brasil®**, composto por quatro áreas principais:

[NOSSA REDE]

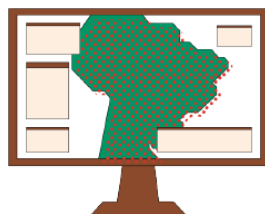

Rastreabilidade

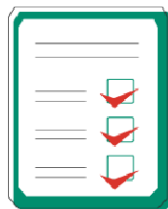

Avaliação das
relações comerciais

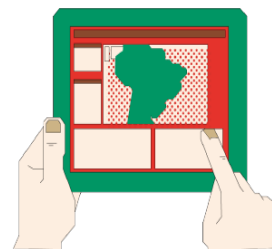

Monitoramento de
impacto

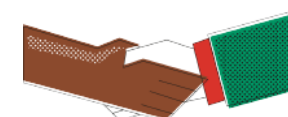

Governança

Membro da rede
Origens Brasil®
desde

2020

A **AMAZ** comprou em
2022

1

COGUMELO

PRODUTO

A partir da relação comercial com
POVOS INDÍGENAS no seguinte território:



[IMPACTOS E RESULTADOS]



[OS GUARDIÕES DA FLORESTA]

Contribuição com a geração de renda e comércio ético para 1 comunidade no ano de 2022.

(veja mais na página 10)

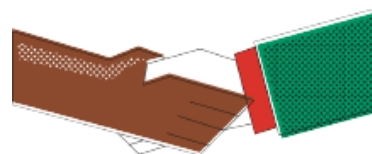

[A RELAÇÃO COMERCIAL]

R\$ 18.480,00 foi o total comercializado em 2022 entre a AMAZ e os povos da floresta por meio da rede Origens Brasil®

(veja mais na página 13)



[AVALIAÇÕES]

A Parceria é avaliada em conjunto com as Insituições de apoio e comunidades.

(veja mais na página 21)



[A AMAZ É RIO NEGRO]



[TERRITÓRIOS E ÁREAS PROTEGIDAS]

A **AMAZ** no ano de **2022** atuou em:

1 | 1

território

Área protegida

RIO NEGRO

- TI Yanomami

Numa área que contribui com a conservação de

9.506.605
hectares

Atuação em áreas protegidas ao longo dos anos:

ANO	ÁREAS PROTEGIDAS
2020	01
2021	01
2022	01

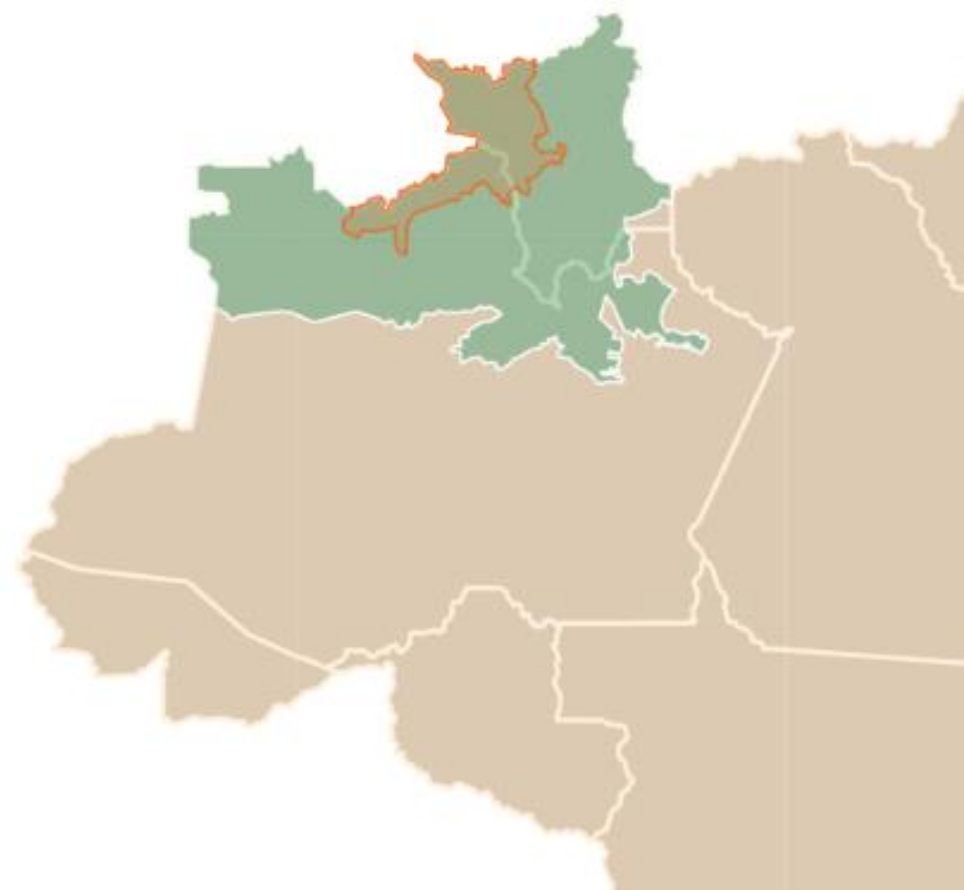

[OS GUARDIÕES DA FLORESTA]



[OS GUARDIÕES DA FLORESTA]

42

produtores envolvidos
na relação comercial
com a AMAZ no
ano de **2022**



Tipos de grupos envolvidos na comercialização

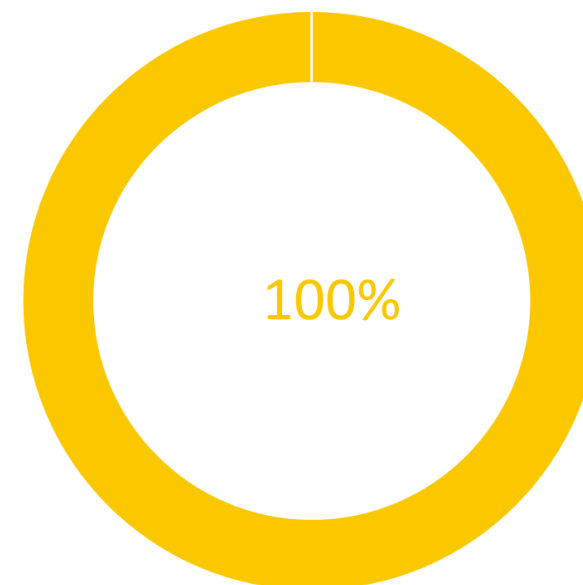

■ COMUNIDADE

[A AMAZ SE RELACIONA COM]

1

INSTITUIÇÃO
DE APOIO

RIO NEGRO

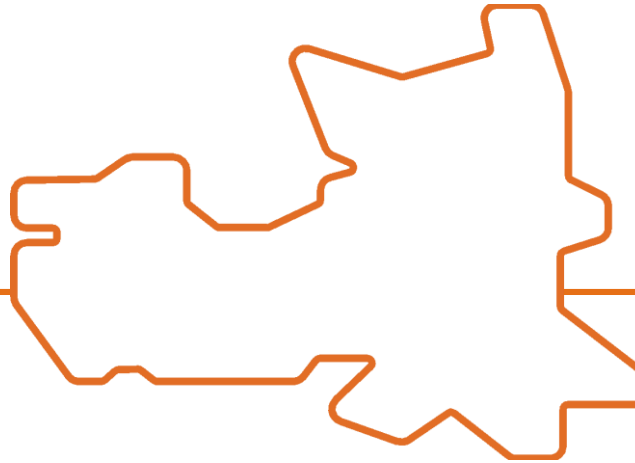

1

ORGANIZAÇÃO
COMUNITÁRIA



© Hutukara

Foto: Loiro Cunha

[AS RELAÇÕES COMERCIAIS]



[A RELAÇÃO COMERCIAL]



Porcentagem de comercialização por território em 2022

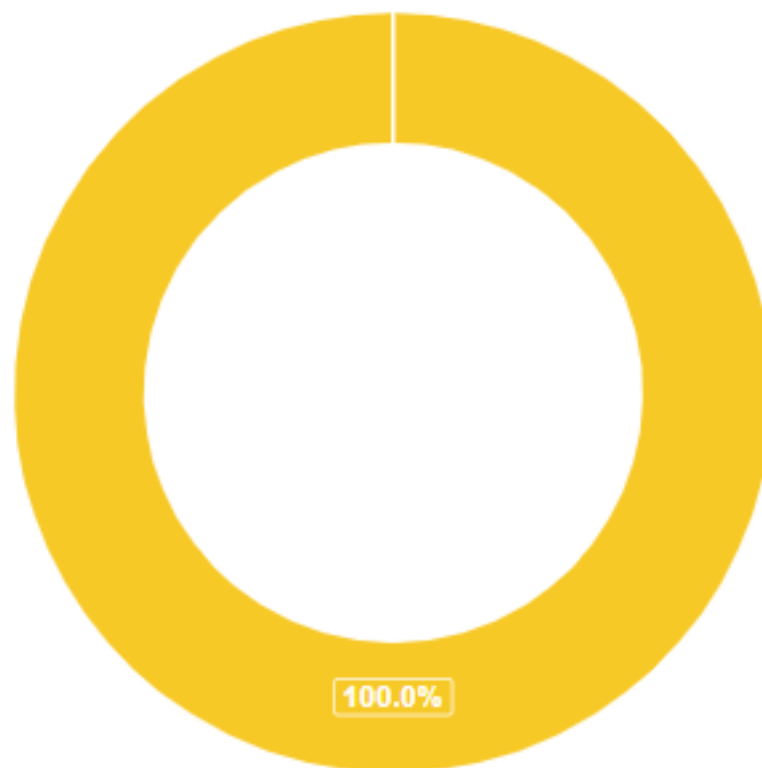

100 Rio Negro
100% - Hutukara

[De todo o volume comprado pela AMAZ, abaixo está representado em porcentagem, o quanto é produto Origens Brasil[®] em **2022**]

[A RELAÇÃO COMERCIAL]

1 PRODUTO



Quanto representa a compra de

COGUMELO

Origens Brasil[®] comparado com o volume total comprado pela empresa deste mesmo produto.

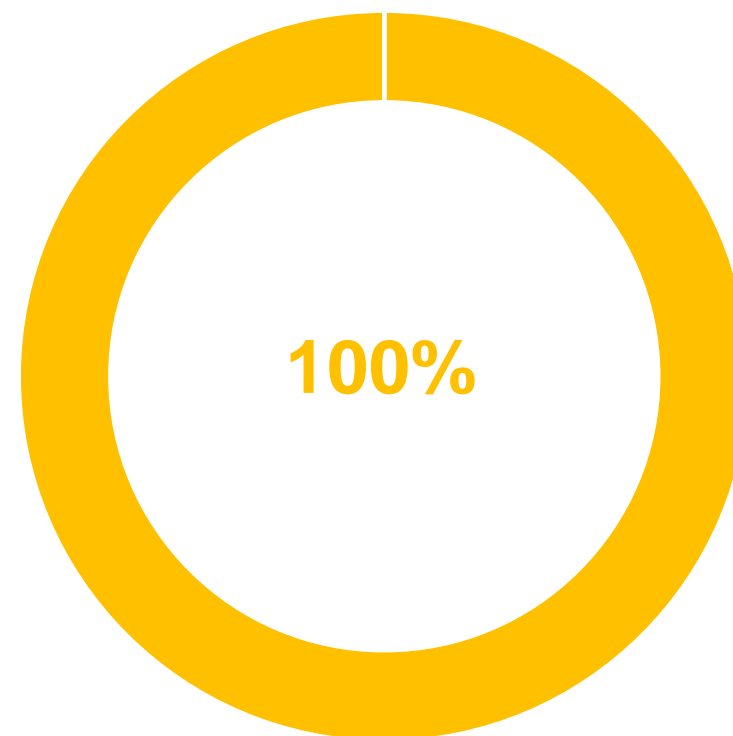

■ Produto Origens Brasil

Foto: Loiro Cunha

[A AVALIAÇÃO DAS PARCERIAS COMERCIAIS]





A avaliação das relações entre produtores e empresas é central para a promoção do comércio ético.

Anualmente, avaliamos as relações comerciais entre empresas e comunidades no âmbito da rede Origens Brasil®.



Confira um compilado dos resultados da relação da sua empresa com as instituições de apoio e comunidades no ano de 2022:



[CONFIRA ABAIXO O RESULTADO DAS AVALIAÇÕES COMERCIAIS DE 2022]

CRITÉRIOS DE COMÉRCIO ÉTICO ORIGENS BRASIL®	AMAZ E INSTITUTO SOCIOAMBIENTAL – BOA VISTA YANOMAMI HUTUKARA	
Diálogo entre as partes na negociação	✓	A AMAZ não faz parte de 37% de empresas da rede Origens Brasil® que trabalham com formalização de contratos ou acordos.
Equilíbrio e igualdade nas relações comerciais	✓	A AMAZ está no grupo de 92% de empresas da rede Origens Brasil® que foram avaliadas como transparentes no acesso às informações.
Transparência na negociação	✓	100% das empresas que fazem parte da rede Origens Brasil® foram avaliadas positivamente no critério preço justo em 2022. AMAZ está neste grupo.
Respeito ao modo de vida tradicional	✓	98% das empresas que fazem parte da rede Origens Brasil® foram avaliadas positivamente no critério “respeito ao modo de vida das populações”. AMAZ faz parte deste grupo.
Busca de soluções conjuntas	-	
Preço justo	✓	
Estabelecimento de acordos e contratos	X	



A AMAZÔNIA VIVA
É O MELHOR NEGÓCIO.



origens brasil®

Administração:



Articulação:



Financiadores:

